

# Auszug Referenzbeispiele der Team Germany Energie GmbH - UNTERNEHMENSGRUPPE

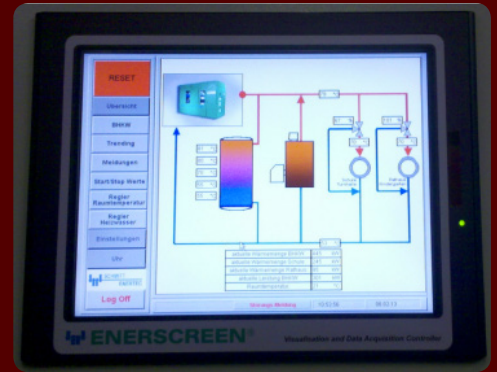

Referenz - Anlage in Rheinland Pfalz; seit 2010 in Betrieb; 6.500 Betriebsstunden pro Jahr; Fernüberwachung; - öffentliches Gebäude -



Thüringen,  
1MWp, elektrische Leistung  
930.000kWh pro Jahr; Baujahr 2010  
- Unternehmen Eigenbetrieb -

1.750kWp;  
Sachsen; elektrische Leistung  
1.680.750 kWh pro Jahr; 3 Bau-  
abschnitte (inkl.: Dachsanierung,  
Statik, Eindeckung) 2015-2018;  
- Rindermastbetrieb -



vorher



nachher



vorher



nachher

1.000kWp; Sachsen;  
elektrische Leistung  
900.000 kWh pro Jahr;  
2 Bauabschnitte (inkl.:  
Dachsanierung, Statik,  
Eindeckung) 2016;  
- Rindermastbetrieb -



vorher



nachher

420 kWp; Mecklen-  
burg-Vorpommern,  
elektrische Leistung  
385.000 kWh pro Jahr;  
1 Bauabschnitt (inkl.:  
Dachsanierung, Statik,  
Eindeckung) 2016;  
- Lagerhalle -